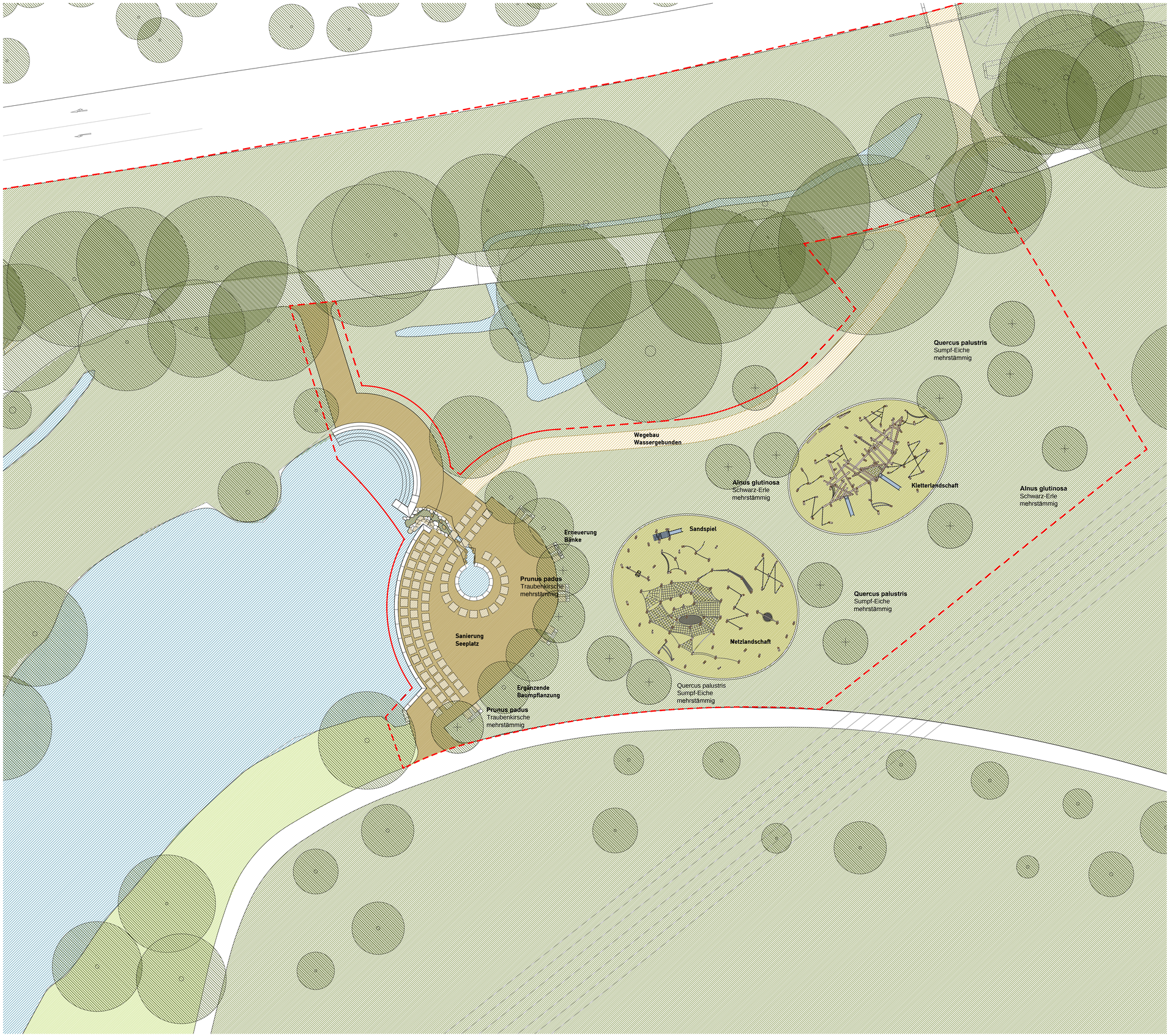

Anlage 1 PTU 86/2017

LEGENDE

Grenzen

- Bearbeitungsgrenze Baugebiet

Topographie

- 45,17 Höhen, Planung
- (45,17) Höhen, Bestand
- Bestand
- Planung

Ausstattungselemente

- Sitzbank
- Fahrradbügel

Befestigte Flächen

- Natursteinpflaster/-platten (Bestand)
- Wassergebundene Decke
- Spielfläche

Vegetationsflächen

- Rasen / Wiese
- Feuchtbiotop

Gehölze

- Baum, Bestand
- Baum, Neuplanzung

Externe Pläne	Planstand	Verfasser	Plannummer
Amtlicher Vermessungsplan	18.07.2016	Klaus Martin	n. a.
Architekt	n. a.	n. a.	n. a.
Fachplanung	n. a.	n. a.	n. a.

Alle Maße sind vor Ort auf ihre Richtigkeit zu überprüfen. Unklarheiten sind mit der Bauüberwachung vor Ort abzustimmen. Zur Bauausführung fremder Fachplanungen müssen die jeweiligen aktuellen Ausführungspläne der Fachplaner verwendet werden.

N

Planänderungsliste

Index	Bemerkung	Datum	Name

Baubereiche

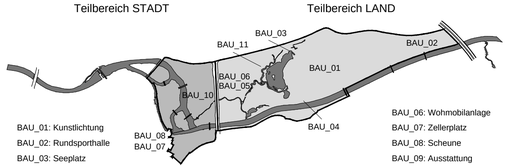

Bauherr

Stadt Waiblingen
Fachbereich Städtische Infrastruktur
Kurze Straße 24, 71332 Waiblingen
www.waiblingen.de | www.remstal2019.de

Stadt Waiblingen

Freigabe:

Datum / Unterschrift

Projekt	Remstal Gartenschau 2019	REMSTAL GARTENSCHAU 2019	
Baubereich	BAU_03 Seeplatz		
Planinhalt	Lageplan Spiellandschaft Seeplatz	Datum 17.11.2017	bearbeitet JC / JE / JM
Leistungsphase	Entwurfsplanung	Maßstab 1:250	Höhenbezug NHN
Planbezeichnung	15-410_BAU_03_3_lp_01	Index --	Format 841 x 570

VORABZUG

RMP Stephan Lenzen Landschaftsarchitekten
Bonn Köln Hamburg Mannheim Berlin
Bonn@RMP-Landschaftsarchitekten.de (+49) 228-95257-0

Geprüft RMP Teamleitung:

Bonn, den

Geprüft RMP Projektleitung:

Bonn, den

Weitergabe sowie Vervielfältigung dieser Unterlage, Verwertung und Mitteilung Ihres Inhalts ist nicht gestattet, soweit nicht ausdrücklich zugestanden. Zuwiderhandlungen verpflichten zu Schadenersatz. Alle Rechte vorbehalten.

Druckdatum 17.11.2017
K:\2015\15-410 Remstal Gartenschau 2019, Waiblingen\LPH 3\3.3_Planwerk_Entwurf\BAU_03_Seeplatz\3.3.2_Pläne_Aktuell\15-410_BAU_03_3_lp_01.dwg